城市日志 百姓读本

珠江晚报

珠海特报APP

邻新闻微信

国内统一刊号:CN44－0135
珠海特区报社主管主办

2019年4月23日 农历己亥年三月十九 星期二 今日16版 总第8590期 服务热线:2611111

新型抗肿瘤药也吃得起了

我市110人获2万元附加补充医保重疾病定额补偿

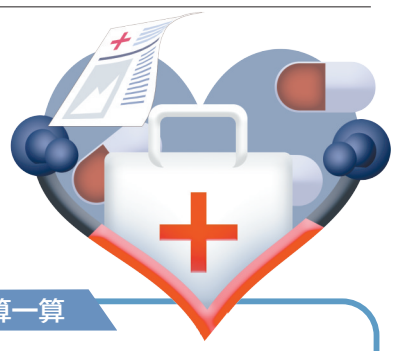

3月2日起，珠海市附加补充医保进入待遇支付期。一个多月以来，已有164名参保人享受医药费减负，报销总额达356万元。其中，有110人拿到2万元的附加补充医保重疾病定额现金补偿。

□本报记者 王芳

参保人可享四项医药费补偿

2019年1月1日，我市正式推出附加补充医保。保费标准为190元/人/年度的附加补充医保以自愿参保原则投保。已投保的参保人可享受四项医药费的补偿，包括超高额医疗费用补偿、恶性肿瘤自费补偿、个人负担医疗费用补偿以及10种重疾病定额现金补偿。

12种抗癌药纳入恶性肿瘤自费补偿

“新型抗肿瘤药给患者带来了希望，但每年高达30万至50万的药费让很多人望而却步。附加补充医保中的恶性肿瘤自费补偿可有效解决这个问题。”中国人寿珠海分公司副总经理苏秦说。

据介绍，目前被纳入恶性肿瘤自费补偿的药品有12种，包括全球“治愈癌症的神药”纳武利尤单抗注射液（欧狄沃）、帕博利珠单抗注射液（可瑞达），治疗肝癌的甲磺酸仑伐替尼胶囊（乐卫玛），治疗肺癌的盐酸阿来替尼胶囊（安圣莎），治疗乳腺癌的（爱博新）等8种进口药品以及呋喹替尼胶囊（爱优特）等4种国产药物。

10种重疾病可获定额现金补偿

对于患重大疾病的市民来说，除医疗费，营养费、护工费、来往治疗的车费、住宿费等也是一笔不小的支出。“附加补充医保10种重疾病定额现金补偿，是对于确诊重大疾病的参保人直接给予一定经济补偿，缓解疾病带给家庭的经济压力。”苏秦介绍说。

目前我市已有110人拿到2万元的附加补充医保重疾病定额现金补偿。

算一算

患者药费负担大减

近日，40岁的肝癌患者阎先生手术治疗后，需要服用新型抗肿瘤药物甲磺酸仑伐替尼胶囊（乐卫玛）。4盒乐卫玛需花费67200元，作为附加补充医疗投保人，阎先生获得自费药补偿报销34320元和PET-CT检查费用补偿报销4050元。

阎先生告诉记者，术后服用乐卫玛每月需50400元，年费用达604800元。通过附加补充医保和慈善赠药后，阎先生首年度仅需负担86640元，到第二个年度赔付比例提高至90%，个人年度负担仅为29160元。

值班编委:尚涛 / 值班主任:胡韵慈 / 编辑:李梅容 / 美编:张一凡 / 校对:罗娜 / 零售价格1元